



Η Περιφέρεια
στην πράξη!

Εξειδίκευση του Προγράμματος



2^η Συνεδρίαση Επιτροπής Παρακολούθησης
Θεσσαλονίκη, 7 Οκτωβρίου 2016



Ευρωπαϊκή Ένωση
Ευρωπαϊκό Διαρθρωτικό
και Επενδυτικό Ταμείο

ΠΕΡΙΦΕΡΕΙΑ ΚΕΝΤΡΙΚΗΣ ΜΑΚΕΔΟΝΙΑΣ

ΕΙΔΙΚΗ ΥΠΗΡΕΣΙΑ ΔΙΑΧΕΙΡΙΣΗΣ
Ε.Π. Περιφέρειας Κεντρικής Μακεδονίας



Προς έγκριση από την ΕπΠα:

- Οκτώ (8) δράσεις ύψους **98,7** εκ € (10,2% της ΔΔ)
- Τα κριτήρια και μεθοδολογία αξιολόγησης των αντίστοιχων προσκλήσεων

Δράση 4γ.1

Δράση	4γ.1: Ενεργειακή αναβάθμιση δημοσίων κτιρίων στην Περιφέρεια Κεντρικής Μακεδονίας
Προϋπολογισμός	22,4 εκ €
<p>Θα καλυφθούν παρεμβάσεις (ενδεικτικά):</p> <ul style="list-style-type: none"> Ανακαίνισης των δημοσίων κτιρίων, εφαρμογές κριτηρίων βιοκλιματικού σχεδιασμού σε υφιστάμενα κτίρια, επεμβάσεις στο κέλυφος και στα λειτουργικά χαρακτηριστικά του κτιρίου Σύνθετες παρεμβάσεις βελτίωσης ενεργειακής απόδοσης που προβλέπουν συνδυασμό πολλαπλών ειδών ενεργειακής αναβάθμισης. 	
Μεθ. Αξιολόγησης	Συγκριτική Αξιολόγηση
Προγραμματισμός	Αναμένεται έκδοση Δημόσιας Πρόσκλησης έως τον 01/2017

Δράση 5α.3

Δράση	5α.3: Επενδύσεις για την πρόληψη και διαχείριση κινδύνων από τη διάβρωση των ακτών στην Κεντρική Μακεδονία
Προϋπολογισμός	10 εκ €
<p><i>Περιλαμβάνονται ενδεικτικές δράσεις:</i></p> <ul style="list-style-type: none"> ▪ Υποστήριξη ολοκληρωμένων σχεδίων διαχείρισης των παράκτιων ζωνών. ▪ Έργα προστασίας (π.χ. θωρακίσεις, πρόβολοι, ύφαλοι, κυματοθραύστες), έργα επανάμμωσης και σταθεροποίησης της ακτής. 	
Μεθ. Αξιολόγησης	Συγκριτική Αξιολόγηση
Προγραμματισμός	Αναμένεται έκδοση Δημόσιας Πρόσκλησης έως τον 12/2016

Δράση 6γ.4

Δράση	6γ.4: Τουριστική Προβολή της Περιφέρειας Κεντρικής Μακεδονίας
Προϋπολογισμός	4 εκ €
<p><i>Η δράση αφορά στη διαμόρφωση / εξειδίκευση της Περιφερειακής Στρατηγικής του τομέα τουριστικής προβολής της ΠΚΜ καθώς και αντίστοιχου προγράμματος δράσης για να υλοποιηθεί στο χρονικό ορίζοντα προγραμματισμού του ΕΠ.</i></p>	
Μεθ. Αξιολόγησης	Άμεση Αξιολόγηση
Προγραμματισμός	Αναμένεται έκδοση Δημόσιας Πρόσκλησης έως τον 12/2016

Δράση 7ε.1

Δράση	7ε.1: Ανάπτυξη δικτύων φυσικού αερίου χαμηλής και μεσαίας πίεσης
Προϋπολογισμός	36,4 εκ €
<p><i>Η δράση έχει δύο σκέλη:</i></p> <ul style="list-style-type: none"> ▪ Κατασκευή υποδομών διανομής φυσικού αερίου σε πόλεις της Κεντρικής Μακεδονίας εκτός Θεσσαλονίκης - ΔΕΠΑ: 21,2 εκ € ▪ Ανάπτυξη του δικτύου διανομής φυσικού αερίου σε περιοχές του Νομού Θεσσαλονίκης - ΕΠΑ Θεσ/νίκης ΑΕ: 15,2 εκ € 	
Μεθ. Αξιολόγησης	Άμεση Αξιολόγηση
Προγραμματισμός	Αναμένεται έκδοση Δημόσιας Πρόσκλησης έως τον 11/2016

Δράση 9α.2

Δράση	9α.2 : Κοινωνικές υποδομές
Προϋπολογισμός	6 εκ €
<p>Στόχος της δράσης είναι να συμβάλει στην ενίσχυση δομών πρόνοιας ευπαθών ομάδων όπως:</p> <ul style="list-style-type: none"> ▪ Άτομα με αναπηρία ▪ Ρομά ▪ Μετανάστες ▪ Παιδιά, ηλικιωμένοι, οροθετικοί 	
Μεθ. Αξιολόγησης	Συγκριτική Αξιολόγηση
Προγραμματισμός	Αναμένεται έκδοση Δημόσιας Πρόσκλησης έως τον 11/2016

Δράση 10α.3

Δράση	10α.3: Ανάπτυξη υποδομών και εξοπλισμών τριτοβάθμιας εκπαίδευσης
Προϋπολογισμός	8,5 εκ €
<p>Η υλοποίηση της δράσης συναρτάται με επενδύσεις / έργα για :</p> <ul style="list-style-type: none"> ▪ Νέες κτιριακές υποδομές, που αναβαθμίζουν τις προσφερόμενες υπηρεσίες και μειώνουν το κόστος λειτουργίας των Ιδρυμάτων Γ/βάθμιας εκπαίδευσης ▪ Λειτουργική αναβάθμιση / διαμόρφωση κτιριακών εγκαταστάσεων, βιβλιοθηκών και εργαστηρίων ▪ Ανάπτυξη εργαστηριακών υποδομών ▪ Ίδρυση ερευνητικών κέντρων ▪ Προαγωγή ψηφιακών υποδομών ▪ Προμήθεια εργαστηριακού / ερευνητικού εξοπλισμού βασικής έρευνας. 	
Μεθ. Αξιολόγησης	Άμεση Αξιολόγηση
Προγραμματισμός	Αναμένεται έκδοση Δημόσιας Πρόσκλησης έως τον 11/2016

Δράση 10α.4

Δράση	10α.4: Αναβάθμιση εξοπλισμού ΤΠΕ σε σχολικές μονάδες της Περιφέρειας Κεντρικής Μακεδονίας
Προϋπολογισμός	1,5 εκ €
Αφορά βελτίωση και ενίσχυση ψηφιακών υποδομών των σχολικών μοναδων της Α'βάθμιας και Β'βάθμιας εκπαίδευσης	
Μεθ. Αξιολόγησης	Άμεση Αξιολόγηση
Προγραμματισμός	Αναμένεται έκδοση Δημόσιας Πρόσκλησης έως τον 11/2016

Δράση 11.1

Δράση	11.1: Προετοιμασία, εφαρμογή, παρακολούθηση και επιθεώρηση
Προϋπολογισμός	9,8 εκ € (Ποσό 6 εκ € για τον ΕΦΔ Κρατικών Ενισχύσεων)
Αφορά τις λειτουργικές δαπάνες του ΕΦΔ Κρατικών Ενισχύσεων, με προϋπολογιζόμενο κόστος 6 εκ €	
Μεθ. Αξιολόγησης	Άμεση Αξιολόγηση
Προγραμματισμός	Έκδοση Δημόσιας Πρόσκλησης μετά την ολοκλήρωση εξέτασης των νομικών ζητημάτων από το Υπ. Οικονομίας, Ανάπτυξης και Τουρισμού



Η Περιφέρεια
στην πράξη!

Εξειδίκευση του Προγράμματος

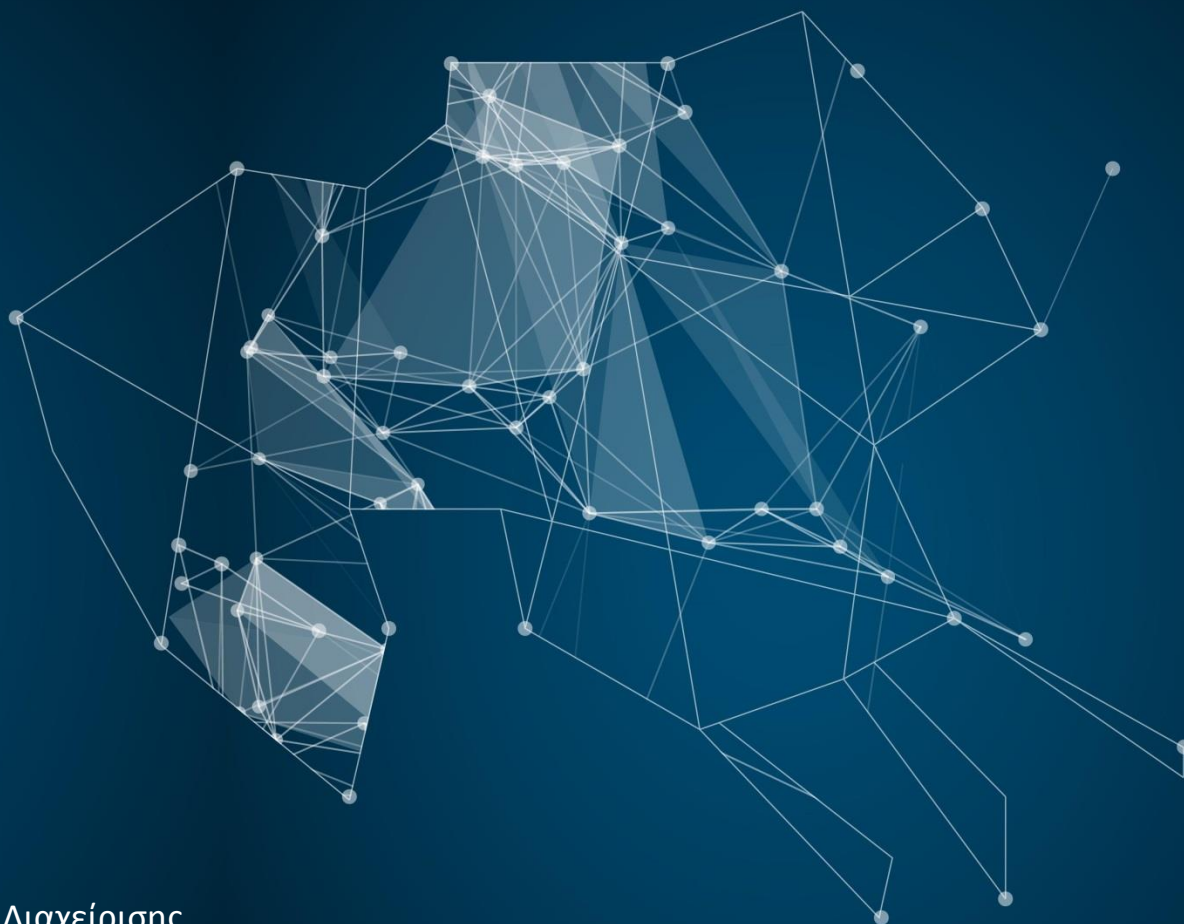

Αγγελική Ωραιοπούλου

Προϊσταμένη Ειδικής Υπηρεσίας Διαχείρισης
ΕΠ Περιφέρειας Κεντρικής Μακεδονίας



Ευρωπαϊκή Ένωση
Ευρωπαϊκό Διαρθρωτικό
και Επενδυτικό Ταμείο

ΠΕΡΙΦΕΡΕΙΑ ΚΕΝΤΡΙΚΗΣ ΜΑΚΕΔΟΝΙΑΣ

ΕΙΔΙΚΗ ΥΠΗΡΕΣΙΑ ΔΙΑΧΕΙΡΙΣΗΣ
Ε.Π. Περιφέρειας Κεντρικής Μακεδονίας

