

Ετήσια Έκθεση Υλοποίησης 2021

Επιχειρησιακού Προγράμματος
Περιφέρειας Κεντρικής Μακεδονίας



Σύνοψη για τους πολίτες

Μάιος 2022



ΠΕΡΙΦΕΡΕΙΑ ΚΕΝΤΡΙΚΗΣ ΜΑΚΕΔΟΝΙΑΣ
ΕΙΔΙΚΗ ΥΠΗΡΕΣΙΑ ΔΙΑΧΕΙΡΙΣΗΣ
Ε.Π. Περιφέρειας Κεντρικής Μακεδονίας



ΕΤΗΣΙΑ ΕΚΘΕΣΗ ΥΛΟΠΟΙΗΣΗΣ 2021

Σύνοψη για τους πολίτες

Το Επιχειρησιακό Πρόγραμμα «Κεντρική Μακεδονία 2014-2020», αποτελεί ένα από τα σημαντικότερα χρηματοδοτικά εργαλεία της Περιφέρειας. Μέσω του Προγράμματος ενισχύονται παρεμβάσεις που συμβάλουν στην **Έξυπνη, Διατηρήσιμη και Χωρίς Αποκλεισμούς** ανάπτυξη.

Το Πρόγραμμα εξυπηρετεί τους γενικούς στόχους της περιφερειακής αναπτυξιακής στρατηγικής, για:

- μετάβαση της περιφερειακής οικονομίας σ' ένα νέο και βιώσιμο παραγωγικό μοντέλο,
- προστασία και αειφορική διαχείριση του φυσικού και ανθρωπογενούς περιβάλλοντος και των φυσικών πόρων,
- ολοκλήρωση μεταφορικών υποδομών και δικτύων,
- υποστήριξη και κινητικότητα και αναβάθμισης των προσόντων του ανθρώπινου δυναμικού, αντιμετώπιση της ανεργίας, και διασφάλιση της κοινωνικής συνοχής.

Δημοσιονομικά Στοιχεία του Προγράμματος

Συνολικός Προϋπολογισμός Δημόσιας Δαπάνης	894,8 εκατ. €
Κοινοτική Συνδρομή (80%)	715,9 εκατ. €
<i>ΕΚ ΤΩΝ ΟΠΟΙΩΝ</i>	
Ευρωπαϊκό Ταμείο Περιφερειακής Ανάπτυξης	554,3 εκατ. €
Ευρωπαϊκό Κοινωνικό Ταμείο	161,6 εκατ. €
Εθνική Συμμετοχή (20%)	178,9 εκατ. €

Έως το **τέλος του 2021** το Πρόγραμμα είχε σημειώσει σημαντική πρόοδο στην επίτευξη των δεικτών φυσικής και οικονομικής εξέλιξης. Συγκεκριμένα:

Ο συνολικός προϋπολογισμός των **προσκλήσεων** που έχουν εκδοθεί ανήλθε σε **1,48 δισ. €** και έχουν ενταχθεί **8.781 πράξεις** συνολικού προϋπολογισμού **1,7 δισ. €**.

Η **συμβασιοποίηση** των ενταγμένων έργων προχωρά με γρήγορο ρυθμό και ανέρχεται στο **1,1 δισ. €**, ενώ η **απορρόφηση** (δαπάνες) σημείωσε αλματώδη αύξηση σε σχέση με το προηγούμενο έτος και ανέρχεται σε **752 εκ. €** (81,6 % της δημόσιας δαπάνης του Προγράμματος της Περιφέρειας Κεντρικής Μακεδονίας)

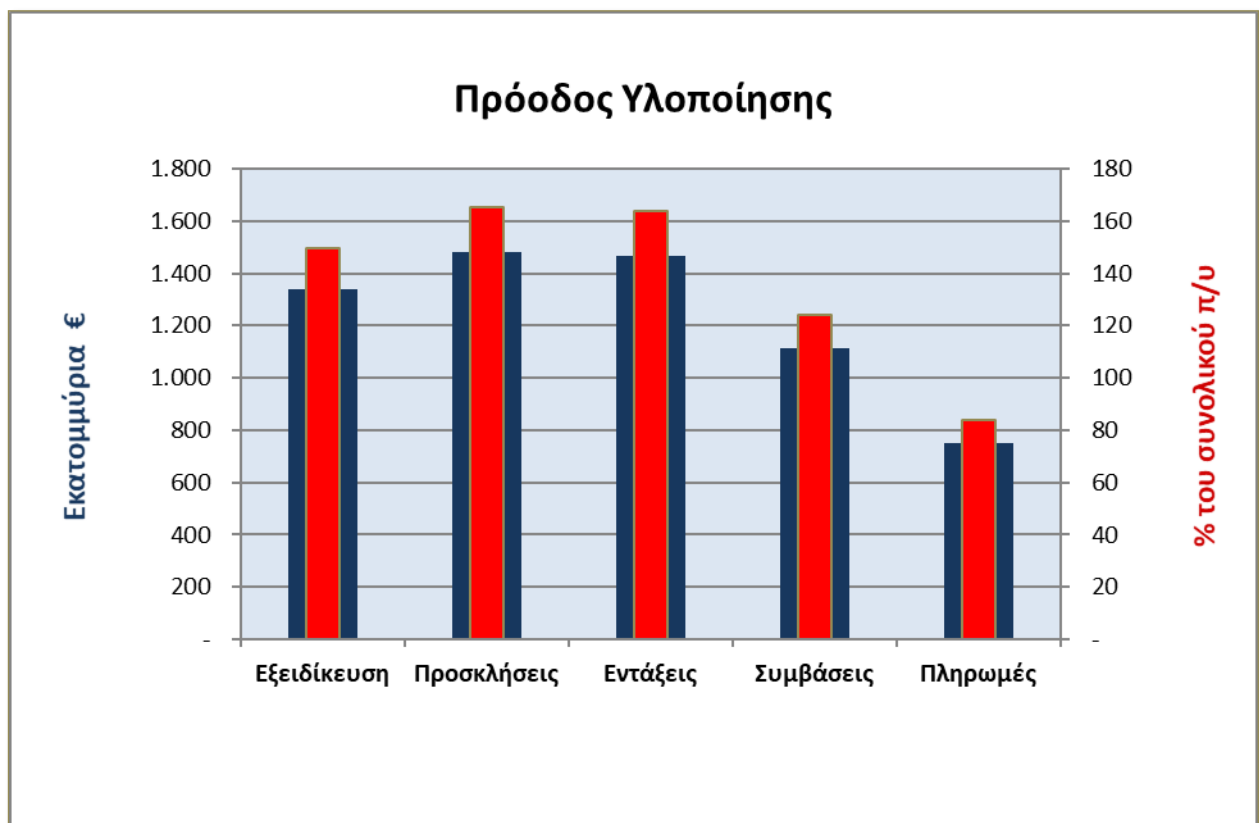

Στις επόμενες σελίδες παρουσιάζονται τα κύρια στοιχεία υλοποίησης του Προγράμματος έως το τέλος του έτους αναφοράς 2021.



Άξονες Παρέμβασης:

- Υποστήριξη της μετάβασης προς μια οικονομία χαμηλών εκπομπών διοξειδίου του άνθρακα σε όλους τους τομείς
- Πρωώθηση της προσαρμογής στην κλιματική αλλαγή, της πρόληψης και της διαχείρισης κινδύνων
- Προστασία του περιβάλλοντος και προώθηση της αποδοτικότητας των πόρων

Δράσεις που υλοποιούνται

- Ενεργειακή αναβάθμιση δημοσίων κτιρίων
- «Εξοικονομώ κατ' οίκον – Αυτονομώ»
- Επενδύσεις για την πρόληψη και διαχείριση κινδύνων από πλημμύρες, από πυρκαγιές και από τη διάβρωση των ακτών, ενίσχυση φορέων πολιτικής προστασίας, εκπόνηση Περιφερειακού Σχεδίου Προσαρμογής στην Κλιματική Αλλαγή
- Υποδομές βελτίωσης της ποιότητας και διασφάλισης της ποσότητας του πόσιμου νερού
- Ενίσχυση Φορέων Διαχείρισης Προστατευόμενων Περιοχών για τη διαχείριση φυσικού περιβάλλοντος και βιοποικιλότητας στις περιοχές Natura
- Βελτίωση και επέκταση μουσειακών υποδομών, επεμβάσεις ανάπλασης και ανάδειξης σε αρχαιολογικούς χώρους και μνημεία, υποστήριξη εκδηλώσεων σύγχρονου πολιτισμού, τουριστική προβολή της ΠΚΜ
- Αστική κινητικότητα, αναβάθμιση αστικού πρασίνου, προβολή πολιτιστικού και τουριστικού προϊόντος και βελτίωση της ποιότητας του αέρα στις περιοχές εφαρμογής των Στρατηγικών Βιώσιμης Αστικής Ανάπτυξης (Μητροπολιτική Ενότητα Θεσσαλονίκης και άλλες πόλεις)

Στοιχεία υλοποίησης

Ο ρυθμός υλοποίησης των δράσεων που σχετίζονται με την προσαρμογή στην κλιματική αλλαγή, την πρόληψη και τη διαχείριση κινδύνων εμφανίζεται ικανοποιητικός. Τα έργα που υλοποιούνται αφορούν – μεταξύ άλλων – στην **αντι-πλημμυρική θωράκιση 21 πόλεων και οικισμών** της Κεντρικής Μακεδονίας και Ιερών Μονών του Αγίου Όρους. Έχουν ήδη **ολοκληρωθεί 10 έργα**.

Έως το τέλος του 2021 υλοποιούνται πλέον **29 έργα** ύψους **55,2 εκατ. €** για τη βελτίωση της ποιότητας και τη διασφάλιση της ποσότητας **του πόσιμου νερού**, στην περιοχή εξυπηρέτησης της **ΕΥΑΘ** και σε **16 δήμους** της Κεντρικής Μακεδονίας, ενώ εξ αυτών **έχουν ήδη ολοκληρωθεί 12 έργα** έως το 2021. Συνεχίζονται τα έργα προστασίας και ανάδειξης **σημαντικών αρχαιολογικών χώρων και μνημείων** της Περιφέρειας (όπως η ανάπλαση και ανάδειξη της Βασιλικής Νεκρόπολης και του Ανακτόρου των Αιγών στη Βεργίνα, της Αμφίπολης, καθώς και της Αρχαίας Πέλλας), όπως επίσης και η υποστήριξη σημαντικών **καθιερωμένων εκδηλώσεων σύγχρονου πολιτισμού** (όπως τα Φεστιβάλ Κινηματογράφου και Ντοκιμαντέρ Θεσσαλονίκης, η Μπιενάλε Σύγχρονης Τέχνης), έργα τα οποία συμβάλλουν σημαντικά στην **προώθηση του πολιτιστικού προϊόντος**, στη λογική της ενίσχυσης του τουρισμού στην ΠΚΜ.

Χρηματοδοτική Βαρύτητα

12,4 %

του Προγράμματος



Προσκλήσεις: **357,4** εκατ. €

Εντάξεις: **332,3** εκατ. €

Πληρωμές: **65,7** εκατ. €

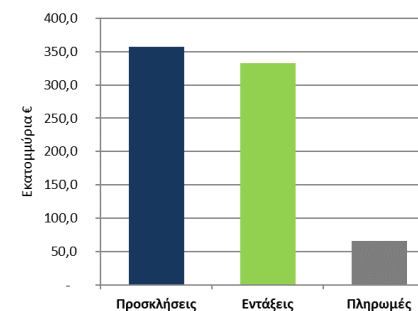

Άξονες Παρέμβασης:

- Προώθηση των βιώσιμων μεταφορών και άρση των προβλημάτων σε βασικές υποδομές δικτύων

Δράσεις που υλοποιούνται

- Ολοκλήρωση οδικών συνδέσεων Διευρωπαϊκών Δικτύων Μεταφορών
- Βελτίωση ή κατασκευή περιφερειακών συνδέσεων με τα Διευρωπαϊκά Δίκτυα Μεταφορών
- Βελτίωση ή επέκταση των ενδοπεριφερειακών μεταφορικών δικτύων
- Αναβάθμιση σιδηροδρομικής σύνδεσης λιμένα Θεσσαλονίκης με το υπόλοιπο δίκτυο
- Ανάπτυξη δικτύων φυσικού αερίου χαμηλής και μεσαίας πίεσης
- Ενεργητική οδική ασφάλεια

Στοιχεία υλοποίησης

Κατά το 2021, συνεχίστηκε η υλοποίηση των δράσεων που αφορούν στις βιώσιμες μεταφορές και την άρση των προβλημάτων σε βασικές υποδομές δικτύων, με την εξέλιξη **σημαντικών έργων οδικών μεταφορών** (όπως αυτά της κατασκευής ανισόπεδου κόμβου K16 στη συμβολή ΠΑΘΕ και εσωτερικής περιφερειακής οδού Θεσσαλονίκης). Επίσης, ολοκληρώθηκε το φυσικό αντικείμενο των έργων «Οδικός Άξονας Θεσσαλονίκη-Κιλκίς-Δοϊράνη, τμήμα Α/Κ Μαυρονερίου-Είσοδος Κιλκίς-Β' Φάση», «Παράκαμψη Αρναίας – Φάση Β'» και «Κατασκευή οδικού τμήματος Ποτίδαια-Κασσανδρεία – Φάση Β'».

Χρηματοδοτική Βαρύτητα

27,2 %

του Προγράμματος



Προσκήσεις: **383,4** εκατ. €

Εντάξεις: **350,3** εκατ. €

Πληρωμές: **205,3** εκατ. €

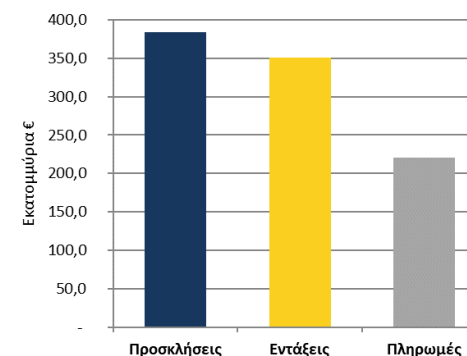

Άξονες Παρέμβασης:

- Προώθηση της κοινωνικής ένταξης και καταπολέμηση της φτώχειας (ΕΤΠΑ)

Δράσεις που υλοποιούνται

- Επέκταση και αναβάθμιση υφιστάμενων δομών και υποδομών υγείας
- Εξοπλισμός νοσοκομείων και Κέντρων Υγείας, και για την αντιμετώπιση της πανδημίας COVID-19
- Κοινωνικές υποδομές

Στοιχεία υλοποίησης

Υψηλή απόδοση εμφανίζουν στο τέλος του 2021 οι δράσεις που αφορούν τις υποδομές υγείας με σημαντικές παρεμβάσεις στο **Νοσοκομείο ΑΧΕΠΑ Θεσσαλονίκης** και στο **Γενικό Νοσοκομείο Βέροιας**, οι οποίες απευθύνονται στο σύνολο των κατοίκων της Περιφέρειας Κεντρικής Μακεδονίας. Υλοποιούνται πλέον 41 έργα προμήθειας ιατροτεχνολογικού εξοπλισμού σε όλα τα νοσοκομεία της Θεσσαλονίκης, στα νοσοκομεία Κιλκίς, Γουμένισσας, Γιαννιτσών, Έδεσσας, Βέροιας, Νάουσας, Κατερίνης, Χαλκιδικής και Σερρών, καθώς και σε Κέντρα Υγείας της Κεντρικής Μακεδονίας, για την αναβάθμιση των υπηρεσιών υγείας **1,8 εκατ. ανθρώπων**, αλλά και για την αντιμετώπιση των επιπτώσεων της **έξαρσης της πανδημίας COVID-19**. Υλοποιείται το έργο της προμήθειας **15 ασθενοφόρων για το ΕΚΑΒ** συνολικού προϋπολογισμού **1,2 εκατ. €**, για τις ανάγκες του συνόλου της γεωγραφικής ενότητας της Περιφέρειας.

Εντός του 2021, συνεχίστηκε η υλοποίηση των έργων που αφορούν στην ανάπτυξη ή επέκταση ή αναβάθμιση κοινωνικών υποδομών, με στόχο την προώθηση της κοινωνικής ένταξης των ευπαθών ομάδων πληθυσμού στην Κεντρική Μακεδονία.

Χρηματοδοτική Βαρύτητα

4,3 %

του Προγράμματος

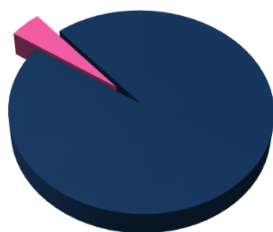

Προσκλήσεις: **78,9** εκατ. €

Εντάξεις: **91,5** εκατ. €

Πληρωμές: **30,3** εκατ. €

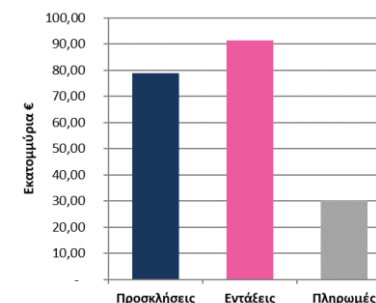

Άξονες Παρέμβασης:

- Προώθηση της κοινωνικής ένταξης και καταπολέμηση της φτώχειας (ΕΚΤ)

Δράσεις που υλοποιούνται

- Δομές για άστεγους
- Εκμάθηση ελληνικής γλώσσας και ανάπτυξη ψηφιακών δεξιοτήτων για Ρομά
- Συμβουλευτικά κέντρα και ξενώνες φιλοξενίας κακοποιημένων γυναικών
- Εξειδικευμένη εκπαιδευτική υποστήριξη για ένταξη μαθητών με αναπηρία
- Κέντρα Δημέρευσης-ημερήσιας φροντίδας ΑμεΑ
- Κέντρα Κοινότητας
- Δομές Παροχής Βασικών Αγαθών
- Κέντρα Ημερήσιας Φροντίδας Ηλικιωμένων (ΚΗΦΗ)
- Ανάπτυξη των επαγγελματικών προσόντων μακροχρόνια ανέργων
- Προώθηση στην απασχόληση ατόμων ευπαθών κοινωνικών ομάδων
- Καταπολέμηση των διακρίσεων και υποστήριξη της κοινωνικής ένταξης ευάλωτων και ειδικών ομάδων πληθυσμού
- Λειτουργία Τοπικών Ομάδων Υγείας (ΤΟΜΥ)
- Παροχή Υπηρεσιών Ψυχικής Υγείας στην Κοινότητα
- Αντιμετώπιση των εξαρτήσεων
- Τοπική ανάπτυξη με πρωτοβουλία τοπικών κοινοτήτων (ΤΑΠΤΟΚ)

Στοιχεία υλοποίησης

Ενδεικτικά, έως το τέλος του 2021:

- Περισσότεροι από **57.900 γονείς** υποστηρίχθηκαν από τη διάθεση θέσεων παροχής υπηρεσιών φροντίδας σε βρεφονηπιακούς/ παιδικούς σταθμούς και ΚΔΑΠ, καθώς και **2.246 γονείς παιδιών με νοητική υστέρηση ή/και αναπηρίες** σε ΚΔΑΠ και βρεφονηπιακούς σταθμούς ολοκληρωμένης φροντίδας.
- Μέσω της λειτουργίας **7 δομών** «συμβουλευτικών κέντρων και ξενώνων κακοποιημένων γυναικών» **ωφελήθηκαν 4.331 γυναίκες και παιδιά**.
- Συνεχίστηκε η λειτουργία 12 «Κέντρων Δημέρευσης και Ημερήσιας Φροντίδας (ΚΗΦΗ) ΑμεΑ» με **451 ωφελούμενους**
- Συνεχίστηκε η λειτουργία 10 «Κέντρων Ημερήσιας Φροντίδας Ηλικιωμένων (ΚΗΦΗ)» με **589 ωφελούμενους**.
- Υποστηρίχθηκαν, για τη σχολική χρονιά 2021-2022, **173 σχολικές μονάδες** για την παροχή εξειδικευμένης εκπαιδευτικής υποστήριξης σε περισσότερους από **180 μαθητές** με αναπηρία & ειδικές εκπαιδευτικές ανάγκες.
- Συνεχίστηκε η λειτουργία **38 Κέντρων Κοινότητας** με περισσότερους από **96.700 ωφελούμενους**.
- Συνεχίστηκε η λειτουργία **20 δομών παροχής βασικών αγαθών**, με περισσότερους από **31.000 ωφελούμενους**.
- Συνεχίστηκε η λειτουργία 2 δομών για άστεγους, με **2.800 ωφελούμενους**

Χρηματοδοτική Βαρύτητα

21,4 %

του Προγράμματος

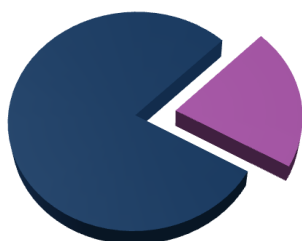

Προσκλήσεις: **224,4** εκατ. €

Εντάξεις: **247,4** εκατ. €

Πληρωμές: **169,6** εκατ. €

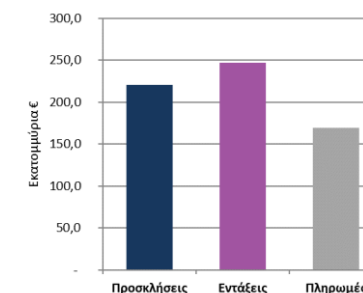

Άξονες Παρέμβασης:

- Επένδυση στην εκπαίδευση, την απόκτηση δεξιοτήτων και τη διά βίου μάθηση

Δράσεις που υλοποιούνται

- Ανάπτυξη κτιριακών υποδομών Α/βάθμιας και Β/βάθμιας εκπαίδευσης
- Ανάπτυξη υποδομών και εξοπλισμών τριτοβάθμιας εκπαίδευσης
- Αναβάθμιση εξοπλισμού ΤΠΕ σε σχολικές μονάδες
- Εξοπλισμός Ακαδημιών και Δημοσίων Σχολών Εμπορικού Ναυτικού
- Ενίσχυση αθλητικού εξοπλισμού και βελτίωση προσβασιμότητας ΑμεΑ σε σχολεία Α/βάθμιας και Β/βάθμιας εκπαίδευσης στην περιοχή παρέμβασης της Στρατηγικής Βιώσιμης Αστικής Ανάπτυξης της Μητροπολιτικής Ειδικότητας Θεσσαλονίκης

Χρηματοδοτική Βαρύτητα
3,5 %
του Προγράμματος

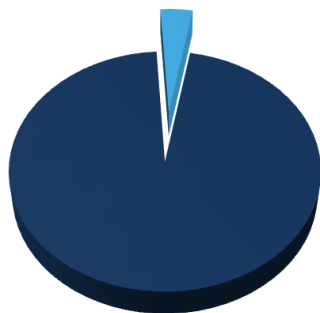

Στοιχεία υλοποίησης

Ικανοποιητική υλοποίηση εμφανίζουν στη λήξη του 2021 οι δράσεις που αφορούν την εκπαίδευση, την απόκτηση δεξιοτήτων και τη διά βίου μάθηση, στη βάση της διαρκούς χαρτογράφησης και ιεράρχησης των αναγκών στον τομέα της εκπαίδευσης, στο πλαίσιο της Εθνικής Στρατηγικής για την **μείωση της σχολικής διαφυγής**.

Έχουν ενταχθεί και υλοποιούνται παρεμβάσεις σε 6 νηπιαγωγεία, 6 δημοτικά σχολεία και 7 γυμνάσια και λύκεια της Περιφέρειας, που απευθύνονται σε **3.835 νήπια και παιδιά**. Υλοποιούνται δράσεις αναβάθμισης υποδομών προσβασιμότητας ΑμεΑ σε σχολεία των δήμων Θεσσαλονίκης και Πυλαίας. Ολοκληρώθηκε η σημαντική παρέμβαση της **αναβάθμισης του εξοπλισμού Τεχνολογιών Πληροφορικής & Επικοινωνιών** στο σύνολο των σχολικών μονάδων της Κεντρικής Μακεδονίας, για **πάνω από 173.000 παιδιά**. Υλοποιούνται επίσης μεγάλα έργα αναβάθμισης των κτιριακών και ψηφιακών υποδομών του **Αριστοτελείου Πανεπιστημίου Θεσσαλονίκης**, του **Πανεπιστημίου Μακεδονίας** και του **Διεθνούς Πανεπιστημίου της Ελλάδος**, συμπεριλαμβανομένων όλων των πρώην ΤΕΙ.

Προσκλήσεις: **87,7** εκατ. €
Εντάξεις: **58,8** εκατ. €
Πληρωμές: **24,4** εκατ. €

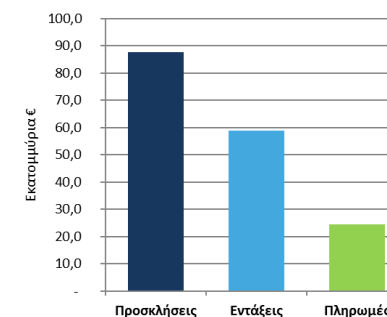

Καινοτομία και Επιχειρηματικότητα



ΚΑΙΝΟΤΟΜΙΑ & ΕΠΙΧΕΙΡΗΜΑΤΙΚΟΤΗΤΑ

Άξονες Παρέμβασης:

- Ενίσχυση της έρευνας, της καινοτομίας και της επιχειρηματικότητας

Δράσεις που υλοποιούνται

- Ενίσχυση Δημόσιων υποδομών έρευνας και καινοτομίας
- Μηχανισμός Υποστήριξης Οικοσυστήματος Καινοτομίας & Επιχειρηματικότητας Περιφέρειας Κεντρικής Μακεδονίας
- Ανάπτυξη / αναβάθμιση παρεχόμενων υπηρεσιών Τεχνολογιών Πληροφορικής και Επικοινωνιών από Δημόσιους Φορείς
- Ανάπτυξη ικανοτήτων των ΜΜΕ για την παραγωγή προηγμένων προϊόντων και υπηρεσιών
- Ενίσχυση συνεργατικών σχηματισμών προώθησης Επιχειρηματικότητας, Ανταγωνιστικότητας & Εξωστρέφειας
- Ενίσχυση Επιχειρήσεων που πλήττονται από την πανδημία

Χρηματοδοτική Βαρύτητα

29,6 %

του Προγράμματος

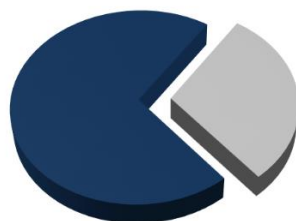

Στοιχεία υλοποίησης

Το ποσό της διατιθέμενης Δημόσιας Δαπάνης για την ενίσχυση της Επιχειρηματικότητας αυξήθηκε κατά 150 εκ €, προκειμένου να αντιμετωπιστούν αποτελεσματικά οι επιπτώσεις του COVID-19 στις επιχειρήσεις της Περιφέρειας. Έχουν ήδη δημοσιευθεί προσκλήσεις ύψους 352 εκατ. € για την ενίσχυση δημόσιων Ερευνητικών Υποδομών, τη δημιουργία Μηχανισμού Παρακολούθησης της RIS3 της ΠΚΜ, την ανάπτυξη / αναβάθμιση παρεχόμενων υπηρεσιών ΤΠΕ από Δημόσιους Φορείς, την ενίσχυση συνεργατικών σχηματισμών προώθησης Επιχειρηματικότητας, Ανταγωνιστικότητας & Εξωστρέφειας και για την ενίσχυση των ΜΜΕ της Περιφέρειας στους τομείς του Τουρισμού, της Μεταποίησης, του Εμπορίου και των Υπηρεσιών. Στο πλαίσιο της δράσης ενίσχυσης των ΜΜΕ της Περιφέρειας που επλήγησαν από τις συνέπειες της πανδημίας COVID-19, διατέθηκε ποσό ύψους 200 εκ. €, με δικαιούχους 6.683 επιχειρήσεις.

Στο πλαίσιο των ως άνω προσκλήσεων έχουν ενταχθεί και υλοποιούνται 8.131 πράξεις ύψους 370,8 εκ € στους Άξονες Προτεραιότητας 1, 2 και 3 του ΕΠ ΠΚΜ

Προσκλήσεις: **351,9** εκατ. €

Εντάξεις: **370,8** εκατ. €

Πληρωμές: **233,8** εκατ. €

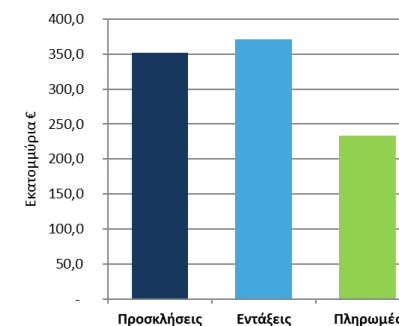

ΣΤΡΑΤΗΓΙΚΕΣ ΟΛΟΚΛΗΡΩΜΕΝΩΝ ΧΩΡΙΚΩΝ ΕΠΕΝΔΥΣΕΩΝ ΒΙΩΣΙΜΗΣ ΑΣΤΙΚΗΣ ΑΝΑΠΤΥΞΗΣ (ΒΑΑ)



Η προσέγγιση μέσω του Επιχειρησιακού Προγράμματος εστιάζει αποκλειστικά στην εφαρμογή των εργαλείων Ολοκληρωμένης Χωρικής Επένδυσης για ΒΑΑ και ΤΑ-ΠΤΟΚ.

ΑΣΤΙΚΗ ΑΝΑΠΤΥΞΗ

Για την αντιμετώπιση των οικονομικών, περιβαλλοντικών, κλιματικών, δημογραφικών και κοινωνικών προκλήσεων στα αστικά κέντρα της Περιφέρειας Κεντρικής Μακεδονίας, υλοποιούνται Στρατηγικές Βιώσιμης Αστικής Ανάπτυξης (ΣΒΑΑ), συνολικού προϋπολογισμού 106,4 εκατ. €, με το ΕΤΠΑ να συνεισφέρει 85,4 εκατ. €, και το ΕΚΤ 20,8 εκατ. €, σε όρους Δημόσιας Δαπάνης. Οι περιοχές όπου θα εφαρμοστούν οι ΣΒΑΑ προσεγγίζονται σε δυο επίπεδα:

(α) στο επίπεδο Μητροπολιτικής λειτουργίας και ανάπτυξης του Πολεοδομικού Συγκροτήματος Θεσσαλονίκης, που αποτελεί αντικείμενο διακριτής και διαφοροποιημένης ΣΒΑΑ, και περιλαμβάνει το σύνολο της έκτασης των δήμων Αμπελοκήπων-Μενεμένης, Θεσσαλονίκης, Καλαμαριάς, Κορδελιού-Ευόσμου, Νεάπολης-Συκεών, Παύλου Μελά, τη Δ.Ε. Πυλαίας του δήμου Πυλαίας-Χορτιάτη και το Κ.Δ. Καλοχωρίου του Δήμου Δέλτα.

(β) σε άλλα σημαντικά αστικά κέντρα της ΠΚΜ, άνω των 10.000 κατοίκων, εκτός Θεσσαλονίκης, όπου εφαρμόστηκε ανταγωνιστική διαδικασία για την έγκριση και υλοποίηση των ΣΒΑΑ.

Τον Ιούλιο του 2017 εγκρίθηκαν όλες οι ΣΒΑΑ. Έκτοτε και μέχρι τη λήξη του 2021 ενεργοποιήθηκε το σύνολο του προϋπολογισμού των Στρατηγικών και εντάχθηκαν 191 έργα που αφορούν: την ανάπτυξη και αναβάθμιση ψηφιακών υπηρεσιών από δημόσιους φορείς, συστήματα ποδηλατοδρόμων, δράσεις αστικής κινητικότητας, συστήματα για την πρόληψη και την αντιμετώπιση φυσικών καταστροφών, δράσεις αστικού πρασίνου και βελτίωσης της ποιότητας του αέρα, δράσεις αναβάθμισης και προβολής του πολιτιστικού και τουριστικού προϊόντος, δράσεις ενίσχυσης οικολογικής συνείδησης και εθελοντισμού, την ανάπτυξη δεξιοτήτων επιχειρηματικότητας σε άνεργους, δράσεις βελτίωσης της πρόσβασης σε υψηλής ποιότητας υπηρεσίες υγείας και πρόνοιας και δράσεις ενίσχυσης κοινωνικής συνοχής και καταπολέμηση διακρίσεων. Έχουν ενταχθεί έργα συνολικού προϋπολογισμού 124,8 εκ € (117,3% της Δημόσιας Δαπάνης των εγκεκριμένων Σχεδίων) και έχουν ήδη ολοκληρωθεί 26 έργα ύψους 2,5 εκ €.

ΣΤΡΑΤΗΓΙΚΗ ΕΞΥΠΝΗΣ ΕΞΕΙΔΙΚΕΥΣΗΣ (RIS3)



Ένα σημαντικό τμήμα των πόρων του Προγράμματος (140 εκ. €) κατευθύνεται σε παρεμβάσεις για την ενίσχυση του περιφερειακού δυναμικού Έρευνας και Καινοτομίας, την παραγωγή νέας γνώσης, τη διείσδυση τεχνολογιών γενικής χρήσης (Key Enabling Technologies), την ενίσχυση των μηχανισμών υποστήριξης της επιχειρηματικότητας, την ενθάρρυνση δημιουργίας νέων συνεργατικών σχηματισμών μεταξύ επιχειρήσεων, τη νεοφυή επιχειρηματικότητα κ.ά. Το εργαλείο για την προώθηση των στόχων αυτών είναι η Στρατηγική Ευφυούς Εξειδίκευσης (RIS3). Είναι ολοκληρωμένη - και τοπικά προσανατολισμένη - ατζέντα οικονομικού μετασχηματισμού, που αποσκοπεί στο να αναδείξει τα συγκριτικά πλεονεκτήματα της Περιφέρειας, μέσω στοχευμένων παρεμβάσεων σε τομείς υψηλού δυναμικού και έντονου περιφερειακού ενδιαφέροντος.

Κεντρικό ρόλο στη διαμόρφωση της Στρατηγικής RIS3 παίζει η «Επιχειρηματική Ανακάλυψη», μια διαδικασία αναζήτησης τομέων και κλάδων «πρωταθλητών» στο παραγωγικό σύστημα της Περιφέρειας, στην οποία συμμετέχουν οι εκπρόσωποι της λεγόμενης «τριπλής έλικας» δηλαδή των φορέων Έρευνας, Επιχειρηματικότητας και Περιφερειακής Διοίκησης. Μέσω της διαδικασίας αυτής βελτιώνεται και επικαιροποιείται το κείμενο της Στρατηγικής.

Έως την περίοδο αναφοράς έχουν δημοσιευθεί προσκλήσεις ύψους 352 εκατ. € και υλοποιούνται πράξεις ύψους 370,9 εκ € στους Άξονες Προτεραιότητας 1, 2 και 3 του ΕΠ ΠΚΜ

Στρατηγική προώθησης της κοινωνικής ένταξης, καταπολέμησης της φτώχειας και κάθε μορφής διακρίσεων (ΠΕΣΚΕ)



ΚΟΙΝΩΝΙΚΗ ΕΝΤΑΣΗ

Η «Στρατηγική προώθησης της κοινωνικής ένταξης, καταπολέμησης της φτώχειας και κάθε μορφής διακρίσεων» (εν συντομία «ΠΕΣΚΕ») στην Περιφέρεια Κεντρικής Μακεδονίας είναι το κύριο στρατηγικό κείμενο της Περιφέρειας για τον τομέα της κοινωνικής ένταξης και προτείνει μέτρα πολιτικής για την αντιμετώπιση των οξυμένων κοινωνικών αναγκών. Ωφελούμενοι αυτής της Στρατηγικής είναι οι ευπαθείς ομάδες πληθυσμού και κυρίως οι πλέον ευάλωτοι στη φτώχεια, στις διακρίσεις και στον κοινωνικό αποκλεισμό. Οι προτεινόμενες παρεμβάσεις της Στρατηγικής καλύπτουν προτεραιότητες πολιτικής όπως είναι η πρόσβαση σε βασικά αγαθά, η πρόσβαση σε υπηρεσίες υγείας και φροντίδας, η πρόσβαση στην κατάρτιση και στην απασχόληση.

Το βασικότερο χρηματοδοτικό εργαλείο για την υλοποίηση της ΠΕΣΚΕ είναι το Επιχειρησιακό Πρόγραμμα της Περιφέρειας Κεντρικής Μακεδονίας (ΕΠ ΠΚΜ) 2014-2020, καθώς περισσότερα από 160 εκ. ευρώ θα αξιοποιηθούν για την υλοποίηση δράσεων ΕΚΤ που περιγράφονται στην ΠΕΣΚΕ. Η υλοποίηση της ΠΕΣΚΕ έχει ξεκινήσει από το 2016 και πληθώρα δράσεων κοινωνικού χαρακτήρα έχουν ενεργοποιηθεί και υλοποιούνται στο πλαίσιο του Άξονα Προτεραιότητας 9B του ΕΠ ΠΚΜ.



Η Περιφέρεια
στην πράξη!

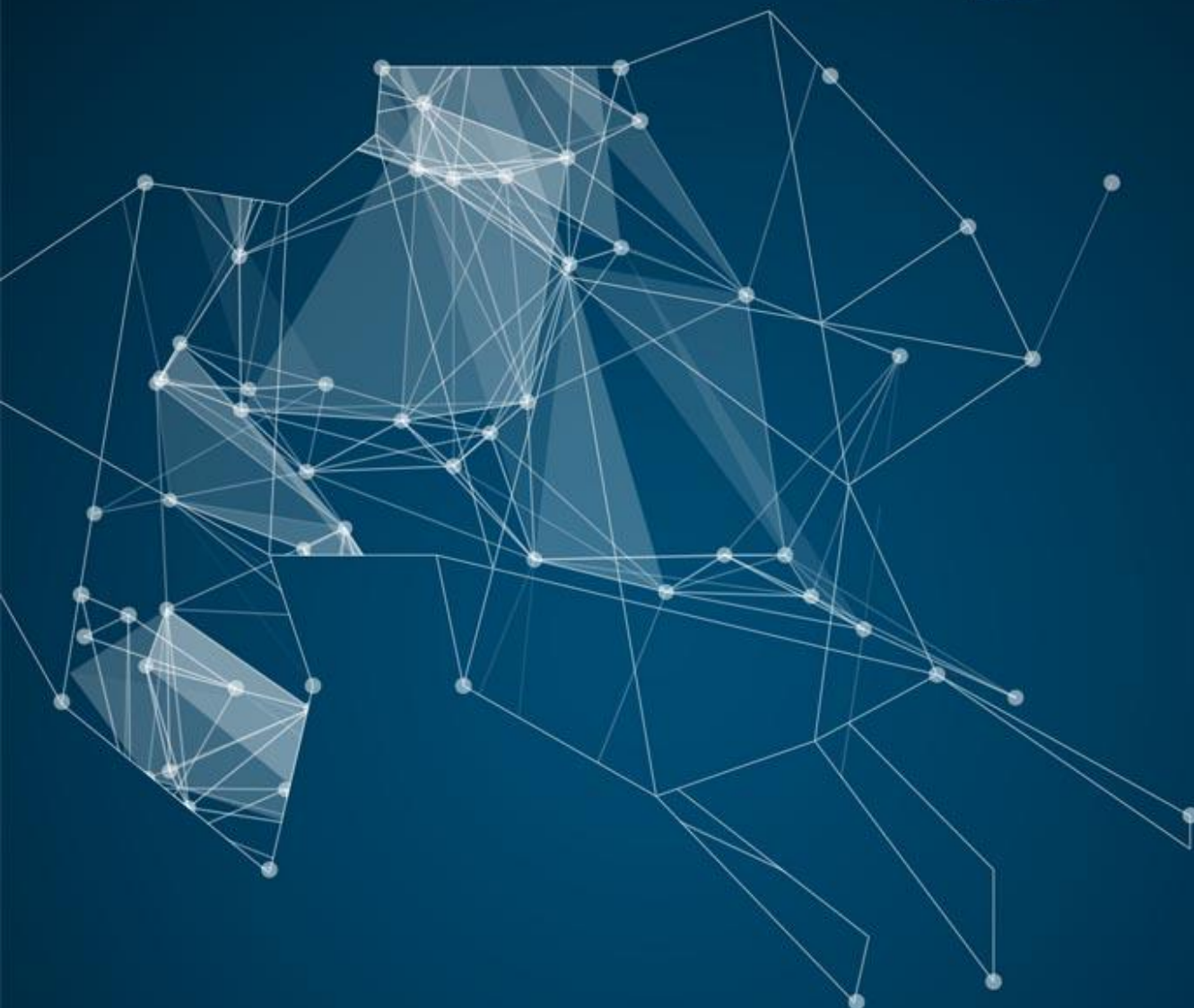

Οι δράσεις του Επιχειρησιακού Προγράμματος
Περιφέρειας Κεντρικής Μακεδονίας 2014-2020 συγχρηματοδοτούνται
από τα Ευρωπαϊκά Διαρθρωτικά Επενδυτικά Ταμεία της Ευρωπαϊκής Ένωσης
(Ευρωπαϊκό Ταμείο Περιφερειακής Ανάπτυξης & Ευρωπαϊκό Κοινωνικό Ταμείο)

www.pepkm.gr
www.espa.gr
www.pkm.gov.gr



Ευρωπαϊκή Ένωση
Ευρωπαϊκό Διαρθρωτικό
και Επενδυτικό Ταμείο

ΠΕΡΙΦΕΡΕΙΑ ΚΕΝΤΡΙΚΗΣ ΜΑΚΕΔΟΝΙΑΣ
ΕΙΔΙΚΗ ΥΠΗΡΕΣΙΑ ΔΙΑΧΕΙΡΙΣΗΣ
Ε.Π. Περιφέρειας Κεντρικής Μακεδονίας

Με τη συγχρηματοδότηση της Ελλάδας και της Ευρωπαϊκής Ένωσης



ανάπτυξη - εργασία - αλληλεγγύη